

Indywidualne poradnictwo prawne dla odbiorców projektu - osób usamodzielnianych

PROJEKT INNOWACYJNY  
Droga Do Samodzielnosci  
POWIAT LĘBORSKI

FAZA II - TESTOWANIE

KAPITAŁ LUDZKI  
NARODOWA STRATEGIA SPÓJNOŚCI

UNIA EUROPEJSKA  
EUROPEJSKI FUNDUSZ SPOŁECZNY

Projekt jest współfinansowany przez Unię Europejską w ramach Europejskiego Funduszu Społecznego

Człowiek - najlepsza inwestycja

## CEL PORAD INDYWIDUALNYCH

- Celem tych zajęć było:
  - uzyskanie nieodpłatnych porad, wskazówek, odpowiedzi na pytania dotyczące kwestii prawnych podczas indywidualnych spotkań,
  - udzielanie informacji jak rozwiązać dotyczący ich problem prawny poprzez wskazanie instytucji do jakiej mają się z daną kwestią udać, jakie dokumenty będą niezbędne, ewentualnie pomóc w ich przygotowaniu i wypełnieniu,
  - pomoc w redagowaniu pism (przede wszystkim w powoływaniu się na przepisy lub kwestie wymogów formalnych)

Tematyka poradnictwa prawnego realizowana była w zależności od potrzeb uczestników. Informacje były udzielane przez radcę prawnego w sposób przystępny dla uczestników, tak by upewnić się, że zrozumieli wszystkie możliwości prawne i rozwiązania danej sytuacji.

## TERMIN ZAJĘĆ

- Pierwsze zajęcia rozpoczęły się 25 października 2013 roku
- Trwały do 23 listopada 2013 roku
- W tym czasie 20 osób usamodzielnianych odbyło łącznie 20 godzin zajęć indywidualnego poradnictwa prawnego (po 1 godzinie na osobę)



## ADRESACI SZKOLENIA

- Uczestnikami projektu (odbiorcami) jest 20 osób zagrożonych wykluczeniem społecznym - usamodzielnianych na terenie powiatu lęborskiego:
  - wychowanków opuszczających placówki opiekuńczo - wychowawcze typu socjalizacyjnego,
  - rodziny zastępcze,
  - zakłady poprawcze,
  - specjalne ośrodki szkłono - wychowawcze,
  - młodzieżowe ośrodki wychowawcze,
- w szczególności kontynuujący naukę, pozostający bez zatrudnienia

## Tak było na zajęciach 😊

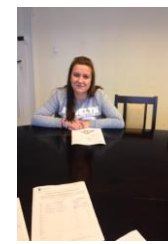
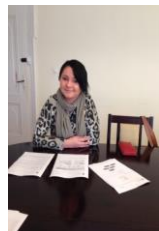
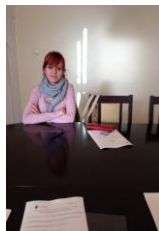
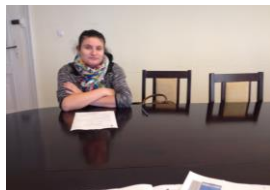
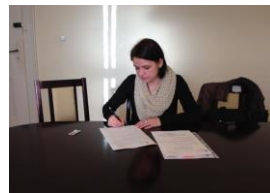

Zapraszamy  
do zapoznania się  
z produktem finalnym

<http://www.powiat-lebork.com/index.php?id=326,2367,0,0,1,0>

Projekt jest współfinansowany ze środków Unii Europejskiej w ramach Europejskiego Funduszu Społecznego

