Muzeum w Lęborku
cmentarzysko w Czarnówku

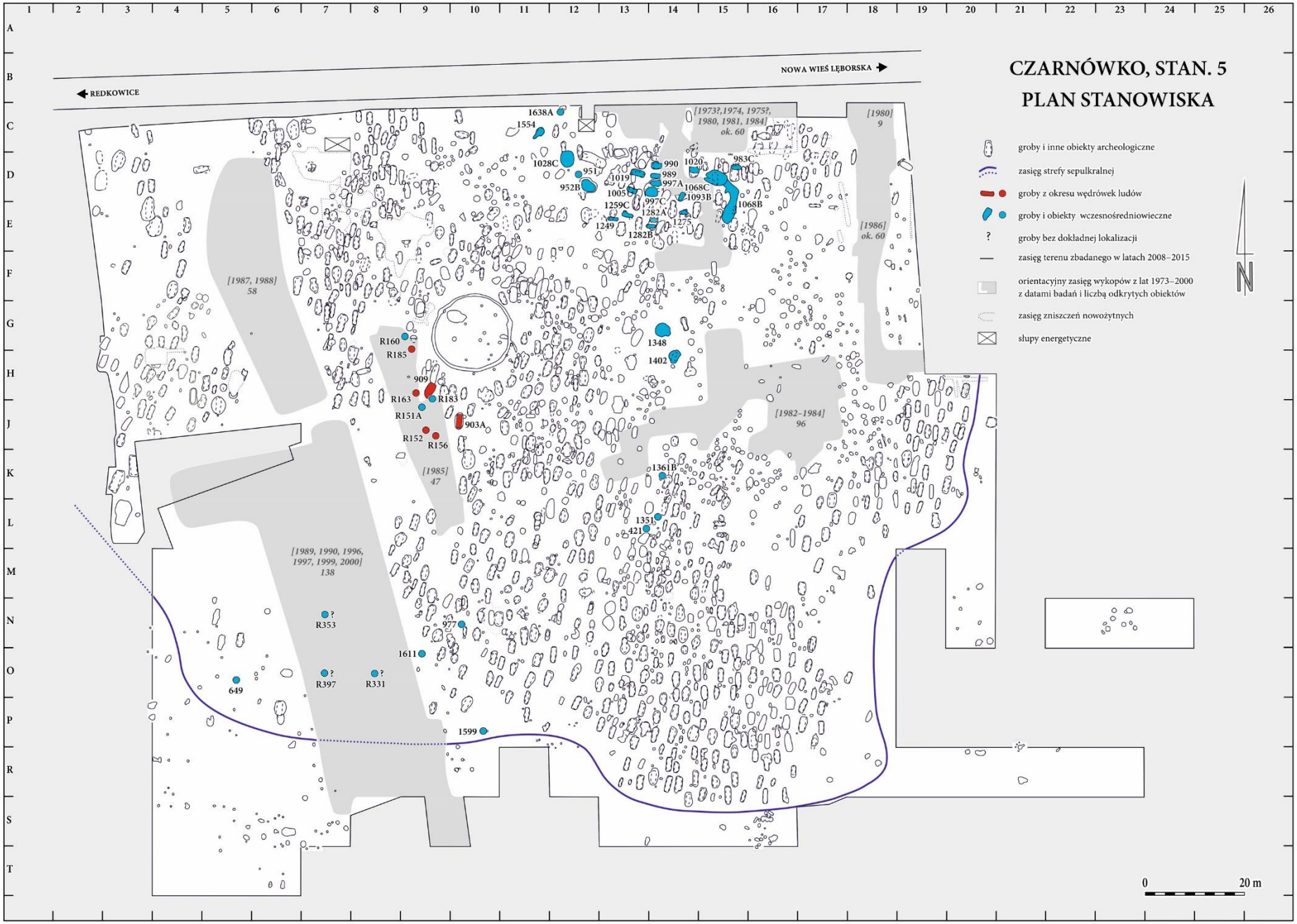

Oprac. graficzne T. Rakowski, J. Andrzejowski

BORN AND
RAISED

Na marginesie..
Oerlemans

Atlas

CZARNÓWKO ST
OB 1802

CZARNÓWKO 5
OB. 1423

KAZIK

nie tylko okruchy…

(fot. zabytków: Miron Bogacki)

CZARNÓWKO ST. 5
OB 1562

CZARNÓWKO ST.5
OB 1557

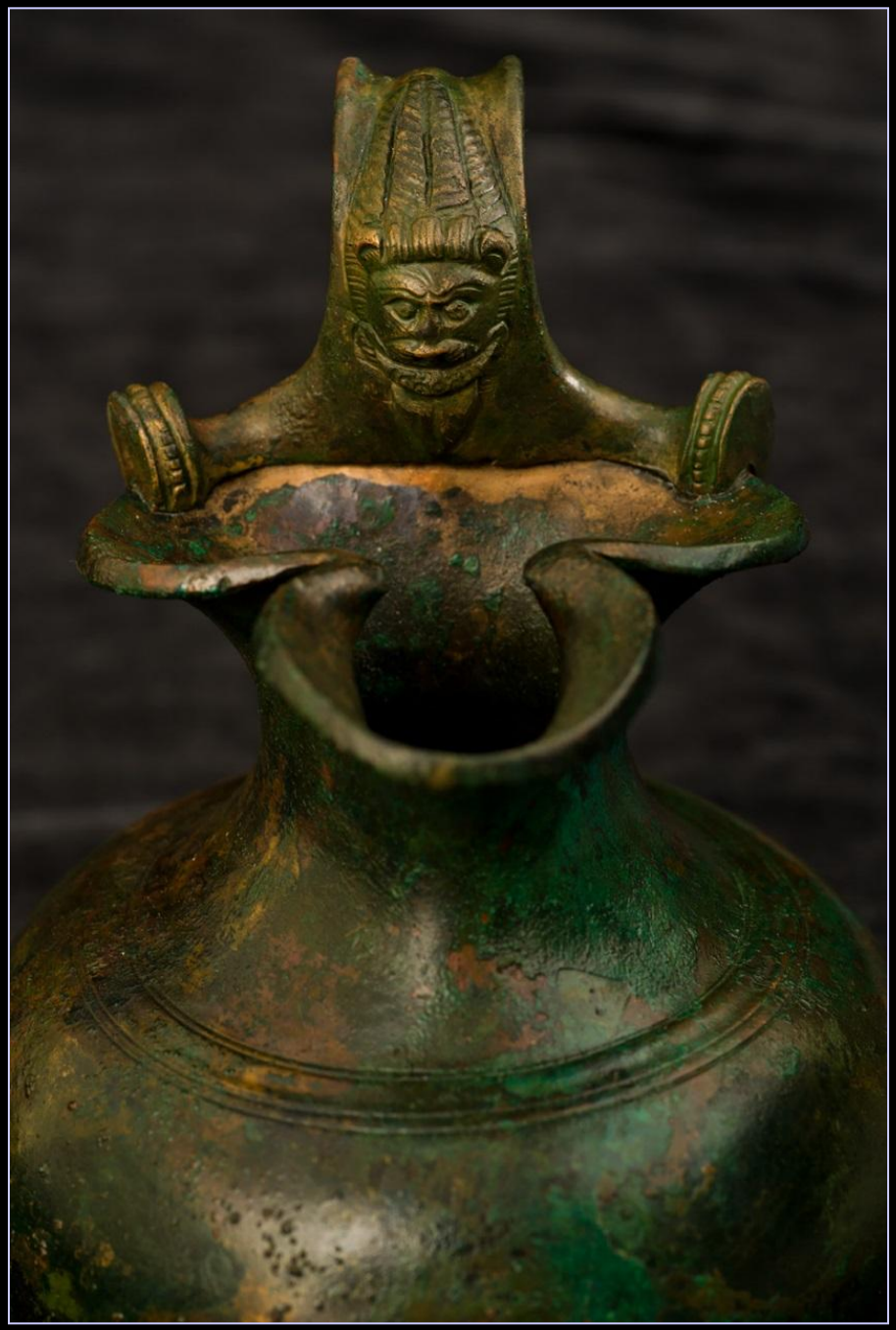

ciąg dalszy nastąpi...